



การไฟฟ้าส่วนภูมิภาค
PROVINCIAL ELECTRICITY AUTHORITY

เลขที่ ก.ต.อมน.(ปน.) ๑๕๓ / ๒๕๖๗
ชื่อผู้รับ นายพัทธนันท์ พงษ์สุวรรณพิช
ชื่อผู้ส่ง นายฉัตรภัทร สงวนพานิช

วันที่ ๑๗ มกราคม ๒๕๖๗
ตำแหน่ง อ.ก.ปน.(ก.๓)
ตำแหน่ง ร.จก.(ท) ปฏิบัติงานแทน ผจก.กฟส.อมน.

ด้วยการไฟฟ้า.....อ้อมน้อย.....ขอตัดไฟระบบ ๒๒ เควี เพื่อให้เทศบาลอ้อมน้อยตอกเสาเข็มริมคลองภาษีเจริญ
ตามแผนผังสังเขปแนบ จำนวน.....๑.....แผ่น ดังนี้

ที่	พิดเตอร์	วัน/เดือน/ปี	ตั้งแต่เวลา	ถึงเวลา	ลักษณะงานที่ปฏิบัติ/บริเวณ	จาก	ถึง	ผู้ควบคุมงาน
๑.	ONB09	๑๕ ก.พ. ๖๗ 15 ก.๒-67	๐๙.๐๐ น.	๑๒.๐๐ น.	ขอตัดไฟระบบ ๒๒ เควี เพื่อให้เทศบาลอ้อมน้อยตอกเสาเข็มริมคลองภาษีเจริญ	ONB09S-08	DDE ริมคลองภาษีเจริญ	นายสุทธิพงศ์ คุ้มถนอม ๐๙๕-๙๕๖-๙๑๕๙

พื้นที่ที่มีผู้ใช้ไฟได้รับผลกระทบ(ไฟดับ).....ผู้ใช้ไฟริมคลองภาษีเจริญ

ผู้ประสานงานการดับไฟ ชื่อ.....นางสาวฐิชา รมโพธิ์ทอง.....ตำแหน่ง วิศว.๖ ผปน.....โทร. ๐๙ ๓๓๕๙ ๕๑๕๑

พื้นที่ ที่ขอตัดไฟปฏิบัติงานมีสายเคเบิลใยแก้วนำแสงของ กฟภ. (หากมีโอกาสชำรุด ผศส.กรส.(ก.๓) จะไปตรวจสอบก่อนปฏิบัติงาน)

๑. มีสายเคเบิลใยแก้วนำแสง ๑.๑ มีโอกาสชำรุด ๑.๒ ไม่มีโอกาสชำรุด

๒. ไม่มีสายเคเบิลใยแก้วนำแสง

(นายฉัตรภัทร สงวนพานิช)

ตำแหน่ง ร.จก.(ท) ปฏิบัติงานแทน ผจก.กฟส.อมน.

สำหรับแผนกควบคุมการจ่ายไฟ (ผคฟ.) กฟผ.๓

เรียน อก.ปบ.(ก.๓)

ผคฟ. พิจารณาแล้วเห็นควร

DDE รังสิตตามบ้านโพธิ์

อนุมัติให้ดับไฟตามคำขอข้อ 1 ฟีดเดอร์ ON๐9 จาก ONB9S-09 ถึง
ในวันที่ 15 ก.พ. 67 - ตั้งแต่เวลา 09.00 น. ถึง 12.00 น. ตามใบสั่งทำสวิชชิงเลขที่ 121/2567

อนุมัติให้ดับไฟตามคำขอข้อ ฟีดเดอร์ จาก ถึง
ในวันที่ ตั้งแต่เวลา น. ถึง น. ตามใบสั่งทำสวิชชิงเลขที่

อนุมัติให้ดับไฟตามคำขอข้อ ฟีดเดอร์ จาก ถึง
ในวันที่ ตั้งแต่เวลา น. ถึง น. ตามใบสั่งทำสวิชชิงเลขที่

พนักงานศูนย์ฯ นาย พันธ์ รามภู่อำนวย ประสานงานการขอดับไฟกับ น.ร.จิต วัฒนโพธิ์ทอง

(นายจิต วัฒนโพธิ์ทอง)
ว.๑๓.๔ แทน ผค.คฟ.

สำหรับผู้อนุมัติ

ที่ ก.๓ กปบ.(คฟ.)

เรียน ผจก. น.ร. อาน นพ.กคช.
อก.บช.(ก.๓), อก.วว.(ก.๓)

อนุมัติ และแจ้ง จป. เพื่อตรวจสอบความปลอดภัย
พร้อมทั้งลงข้อมูลแจ้งแผนดับไฟลงใน www.pea.co.th

ขั้นตอนการสวิชชิง 2 แผ่น
แผนผังแนบ 4 แผ่น

ผจพ. (สถานี)
เพื่อทราบ และจัดพนักงานเข้าปฏิบัติงานร่วมกับศูนย์ฯ นครปฐม
ตั้งแต่วันที่ น. เป็นต้นไป จนกว่างานจะแล้วเสร็จ

(นายเลอพงศ์ แก่นจันทร์)
รก.ปบ.(ก3) ปฏิบัติงานแทน อก.ปบ.(ก3)

ใบสั่งทำสวิตชิง

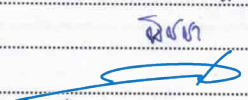
1. สถานที่ทำงาน	ริมคลองภาษีเจริญ					
2. กำหนดวันที่ทำงาน	15 ก.พ. 67	ระหว่าง	09.00 น.	ถึง	15 พ.ค. 67	12.00น.
3. ผู้ขอทำงาน	กฟภ.อมน.	งานที่ทำ	ให้เทศบาลตอกเสาเข็มริมคลองภาษีเจริญ ONB09 ตามใบขอปฏิบัติงาน 121/2567			
4. เตรียมการสวิตชิงโดย	นายพนิต ราชภูริเนียม			วันที่	23 มกราคม 2567	
5. ตรวจสอบสวิตชิงโดย				วันที่	23 มกราคม 2567	
6. อนุมัติสวิตชิงโดย				วันที่	23 มกราคม 2567	
7. สั่งทำสวิตชิงโดย	<ol style="list-style-type: none"> 1. นายศุภสวัสดิ์, นายอนุสรณ์, นายธนิต, นายวรรณพงษ์, นายมนโชน (กะ1 00.00 น. - 08.00 น.) 2. นายพีรภัทร, นายขุนทอง, นายศักดิ์สิทธิ์, นายพนิต (กะ2 08.00 น. - 16.00 น.) 3. นายนครินทร์, นส.พิชยา, นายณัฐกาญจน์, นายสามารถ (กะ3 16.00 น. - 24.00 น.) 					

ที่	รหัสอุปกรณ์	สภาพอุปกรณ์ ปกติก่อน ดำเนินการ	ดำเนินการ	เวลา	ผู้ดำเนินการ	ผู้สั่งการ	หมายเหตุ
1	ตรวจสอบอุปกรณ์ป้องกันและตัดตอน ก่อนทำการสวิตชิง (วันที่ 15 ก.พ. 67)						
2	ONB-TP1	"OLTC" Auto	"OLTC" Manual		ONB	-	-
3	ONB-TP2	"OLTC" Auto	"OLTC" Manual		ONB	-	-
4	ONB04VB-01	"ON" Auto Reclose	"OFF" Auto Reclose		ONB	-	L=0.5MW.
5	ONB09VB-01	"ON" Auto Reclose	"OFF" Auto Reclose		ONB	-	L=3.1MW.
6	ย้ายโหลด ONB09 บางส่วนไปจ่ายจาก ONB04						
7	ONBBVB-01	ปลด	สับ		ONB	-	ขนานบัส
8	DIS ชั่วคราว(ONB4)	ปลด	สับ		อมน.	DIS	ศาลแป๊ะกง
9	ONBBVB-01	สับ	ปลด		ONB	-	ขนานบัส
10	ONB09S-08	สับ	ปลด, ล็อคคาน		อมน.	SCADA	SF6 วัดใหม่หนองพะอง
11	เมื่อพร้อมดับไฟตัด DDE						
12	แจ้งกฟส.อมน. โหลด โหลด บริเวณริมคลองภาษีเจริญ						
13	เมื่อกฟส.อมน. โหลด โหลด บริเวณริมคลองภาษีเจริญ แล้วเสร็จ						
14	ONB09S-09	สับ	ปลด(ใช้โหลดบัสเตอร์)		อมน.	DIS	หลังวัดหนองแขม
15	แจ้งพื้นที่ไฟดับให้ชุดปฏิบัติงานทราบ						
16	แจ้งชุดทำงานให้ทำการ Test ไฟพร้อม Short ground จุด G1						
17	แจ้งชุดทำงานให้ทำการ Test ไฟพร้อม Short ground จุด G2						
18	แจ้งกฟส.อมน. ตัดDDE บริเวณริมคลองภาษีเจริญ (ตามผังแนบ)						
19	เมื่อกฟส.อมน. ตัดDDE บริเวณริมคลองภาษีเจริญ (ตามผังแนบ) แล้วเสร็จ						
20	แจ้งชุดทำงานให้ทำการ ปลด Short ground จุด G1						
21	แจ้งกฟส.อมน. นำโหลด บริเวณริมคลองภาษีเจริญ กลับตามปกติ						
22	เมื่อกฟส.อมน. นำโหลด บริเวณริมคลองภาษีเจริญ กลับปกติแล้วเสร็จ						
23	ONB09S-09	ปลด	สับ		อมน.	DIS	หลังวัดหนองแขม
24	แจ้งพื้นที่ไฟดับให้ชุดปฏิบัติงานทราบ						
25	แจ้งชุดทำงานให้ทำการ Test ไฟพร้อม Short ground จุด G3						
26	เมื่อชุดปฏิบัติงาน Test ไฟ และ Short Ground พร้อมลงใน Wesafe เรียบร้อยแล้ว						
27	แจ้งชุดปฏิบัติงานลงข้อมูลใน Wesafe เรียบร้อยแล้ว						
28	ONB-TP1	"OLTC" Manual	"OLTC" Auto		ONB	-	-
29	ONB-TP2	"OLTC" Manual	"OLTC" Auto		ONB	-	-
30	ONB04VB-01	"OFF" Auto Reclose	"ON" Auto Reclose		ONB	-	-
31	ONB09VB-01	"OFF" Auto Reclose	"ON" Auto Reclose		ONB	-	-

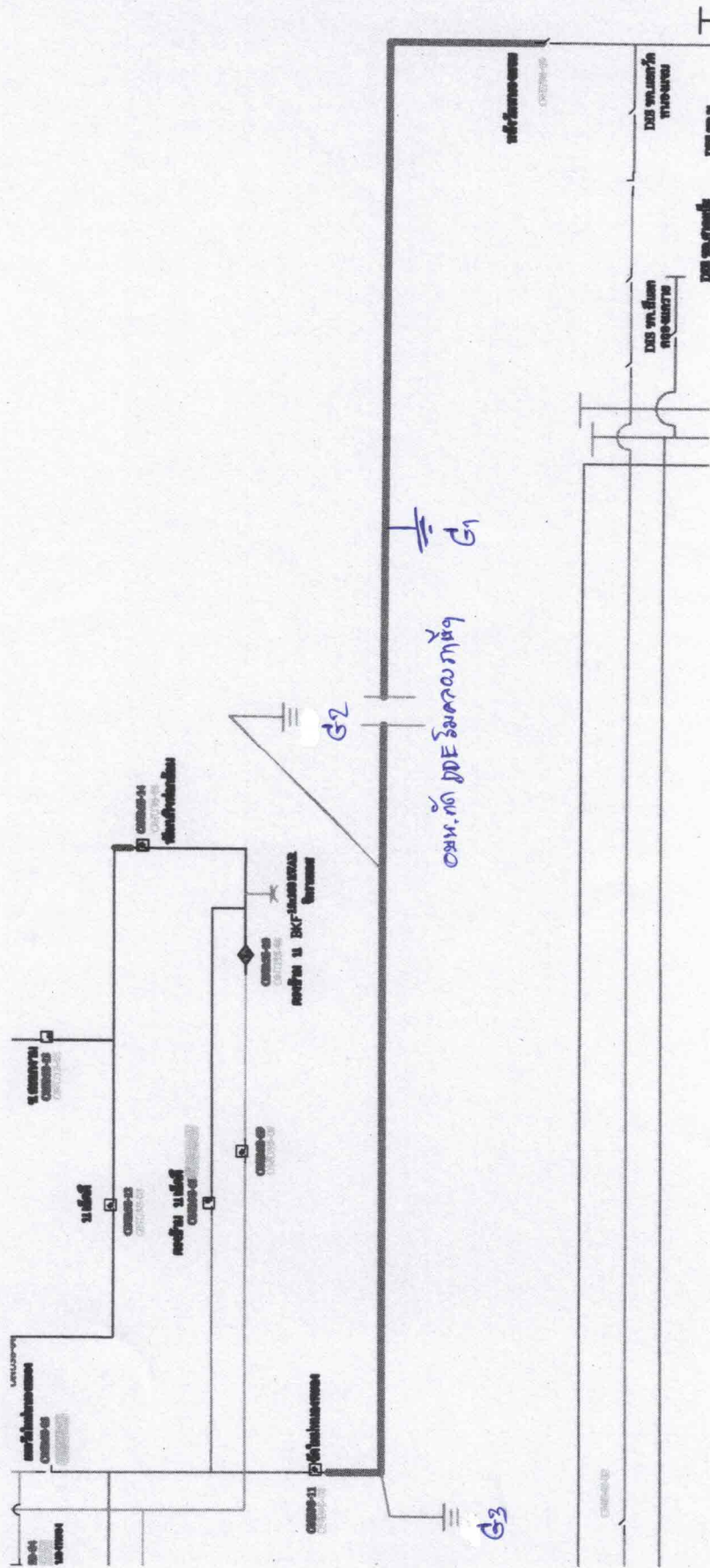



กฟส. ออมน้อย เลขที่รับ.....
วันที่ ๑๒ มี.ค. ๒๕๖๗

ที่ สค ๐๐๒๒/๖๙

สำนักงานโยธาธิการและผังเมืองจังหวัดสมุทรสาคร
ถนนเศรษฐกิจ สค ๗๔๐๐๐

๑๐ มกราคม ๒๕๖๗

เรื่อง ขอบความอนุเคราะห์ย้ายเสาไฟฟ้า/สายไฟฟ้า

เรียน ผู้จัดการ การไฟฟ้าส่วนภูมิภาคออมน้อย

สิ่งที่ส่งมาด้วย หนังสือ ห้างหุ้นส่วนจำกัด เต็มชัยวิศวกรรมก่อสร้าง ที่ ตช.ภจร.๐๑๘๘/๒๕๖๗

ลงวันที่ ๑๐ มกราคม ๒๕๖๗

จำนวน ๑ ชุด

ด้วยกรมโยธาธิการและผังเมือง ได้ว่าจ้างห้างหุ้นส่วนจำกัด เต็มชัยวิศวกรรมก่อสร้าง
ทำการก่อสร้างเขื่อนป้องกันตลิ่งริมคลองภาษีเจริญ บริเวณชุมชนบ้านหลักสี่ หมู่ที่ ๗ - ชุมชนตลาดเตาอิฐ หมู่ที่ ๑๓
ตำบลสวนหลวง อำเภอกระทุ่มแบน จังหวัดสมุทรสาคร ความยาวไม่น้อยกว่า ๕๐๐ เมตร โดยจะทำการก่อสร้าง
ในความยาว ๗๕๘ เมตร สัญญาจ้างเลขที่ ๓๓/๒๕๖๗ ลงวันที่ ๑ พฤศจิกายน ๒๕๖๖ เริ่มสัญญาวันที่ ๑๖
พฤศจิกายน ๒๕๖๖ สิ้นสุดสัญญาวันที่ ๒๖ สิงหาคม ๒๕๖๘ รวมระยะเวลาก่อสร้าง ๖๕๐ วัน ค่าก่อสร้าง
เป็นเงินทั้งสิ้น ๔๙,๔๗๙,๐๐๐.๐๐ บาท (สี่สิบล้านเก้าแสนเจ็ดหมื่นเก้าพันบาทถ้วน) นั้น

จากการตรวจสอบแนวก่อสร้างพื้นที่โครงการฯ พบว่ามีเสาไฟฟ้าของการไฟฟ้าส่วนภูมิภาค
อยู่ในแนวก่อสร้างเขื่อนป้องกันตลิ่ง รายละเอียดตามสิ่งที่ส่งมาด้วย ดังนั้นเพื่อเตรียมความพร้อมในการดำเนินการก่อสร้าง
จึงใคร่ขอความอนุเคราะห์จากท่านพิจารณาดำเนินการย้ายเสาไฟฟ้า/สายไฟฟ้าบริเวณดังกล่าวออกจากแนวก่อสร้าง
ทั้งนี้ได้มอบหมายให้ นายณฐนนท์ ผืนถา ตำแหน่งพนักงานวิศวกรโยธา เบอร์โทรศัพท์ ๐๙๓ ๑๓๗ ๕๓๓๒
เป็นผู้ประสานงานในครั้งนี้

จึงเรียนมาเพื่อโปรดพิจารณาดำเนินการให้ด้วย จักขอบคุณยิ่ง

15 ก.พ. 67 - 15 มี.ค. 67

รจก.(ล)
รจก.(ท)
ผชน.๙
ผชน.๘
นาช.๙
นาช.๘
นตจ.
วศก.
ทผ.สน
ทผ.บร
ทผ.มค
ทผ.บส
ทผ.ปบ
ทผ.กค
ทผ.
จป.
ห้อง LAN

- เพื่อทราบ
- เพื่อทราบและถือปฏิบัติต่อไป
- เพื่อทราบและดำเนินการในส่วนที่เกี่ยวข้อง

ขอแสดงความนับถือ

(นายประยัต ตะคอนรัมย์)

โยธาธิการและผังเมืองจังหวัดสมุทรสาคร

(นายอดิศร แก้วสินธุ์)

ผจก. กฟส.ออมน้อย

๑๒ มี.ค. ๒๕๖๗

กลุ่มงานวิชาการโยธาธิการ

โทร. ๐ ๓๔๘๑ ๑๓๐๖

โทรสาร. ๐ ๓๔๘๑ ๑๒๕๘

TC

ห้างหุ้นส่วนจำกัด เต็มชัยวิศวกรรมก่อสร้าง

TERMCHAI ENGINEERING & CONSTRUCTION LTD., PART.

46 หมู่ 6 ต.สวนหลวง อ.กระทุ่มแบน จ.สมุทรสาคร 74110 โทร.02-4206199 , 094-1520581

ENGINEERING & CONSTRUCTION

E-MAIL : termchai_engineering@hotmail.com. เลขประจำตัวผู้เสียภาษีอากร 0743526000143

ตช.ภจร.018/2567

วันที่ 10 มกราคม 2567

เรื่อง ขอบความอนุเคราะห์ ดำเนินการแก้ไขปัญหาสายไฟฟ้าในแนวเขตก่อสร้าง

เรียน โยธาธิการและผังเมืองจังหวัดสมุทรสาคร

อ้างถึง สัญญาเลขที่ 33/2567 ลงวันที่ 1 พฤศจิกายน 2566

สิ่งที่ส่งมาด้วย 1.ภาพถ่าย

ตามสัญญาที่อ้างถึง ห้างหุ้นส่วนจำกัด เต็มชัยวิศวกรรมก่อสร้าง เป็นผู้รับจ้างทำงานโครงการก่อสร้างเขื่อนป้องกันตลิ่งริมคลองภาษีเจริญ บริเวณชุมชนบ้านหลักสี่ หมู่ที่ 7 - ชุมชนตลาดเตาอิฐ หมู่ที่ 13 ตำบลสวนหลวง อำเภอกระทุ่มแบน จังหวัดสมุทรสาคร ความยาวไม่น้อยกว่า 500 เมตร โดยจะทำการก่อสร้างในความยาว 758 เมตร ตามสัญญาเลขที่ 33/2567 ลงวันที่ 1 พฤศจิกายน 2566 นั้น

เนื่องจากบริเวณแนวเขตก่อสร้างมีสายไฟฟ้าพาดอยู่ทำให้ ห้างฯ ไม่สามารถดำเนินการตอกเสาเข็มได้และอาจเกิดอันตรายในระหว่างทำการก่อสร้างขึ้นได้ ห้างฯ จึงขอความอนุเคราะห์ให้ทางโยธาธิการและผังเมืองจังหวัดสมุทรสาคร ดำเนินการประสานกับทางการไฟฟ้าเพื่อโปรดพิจารณาดำเนินการ เพื่อให้การก่อสร้างสามารถดำเนินการต่อไป จักขอบคุณยิ่ง

จึงเรียนมาเพื่อโปรดพิจารณา

ขอแสดงความนับถือ

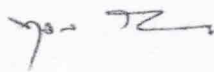

(นางนฤมล ราชรุจิทอง)

หุ้นส่วนผู้จัดการ

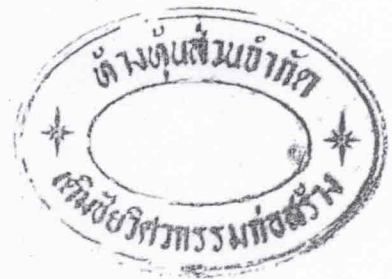

TC

ห้างหุ้นส่วนจำกัด เต็มชัยวิศวกรรมก่อสร้าง

TERMCHAI ENGINEERING & CONSTRUCTION LTD., PART.

46 หมู่ 6 ต.สวนหลวง อ.กระทุ่มแบน จ.สมุทรสาคร 74110 โทร.02-4206199 , 094-1520581

ENGINEERING & CONSTRUCTION

E-MAIL : termchai_engineering@hotmail.com. เลขประจำตัวผู้เสียภาษีอากร 0743526000143

ภาพถ่าย

